STRUMENTI MECCANICI
E DI MISURA

CRIC

CRIC A BOTTIGLIA

ART. 05.93

CARATTERISTICHE

- Martinetti idraulici con pistone ed albero filettato regolabile
- Cilindro molto resistente
- Può essere posizionato molto in basso
- Struttura stabile grazie alla base in ghisa
- Robusta leva divisa in due parti con innesto inclinato

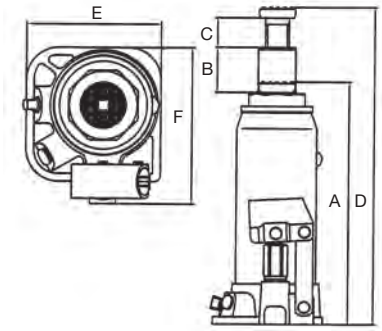

ART.	00003	00005
DATI TECNICI		
Portata	3 t	5 t
Altezza min (A)	188 mm	207 mm
Alzata (B)	115 mm	125 mm
Regolazione (C)	60 mm	70 mm
Altezza max (D)	363 mm	402 mm
Ingombro (ExF)	87x108 mm	97x117 mm
Peso	2,8 kg	3,7 kg

CRIC A BOTTIGLIA PER USO PROFESSIONALE

ART. 05.94

CARATTERISTICHE

- Valvola di sicurezza contro il sovraccarico
- Pistone cromato e vite di regolazione alzata piattello
- Lunga leva galvanizzata per facilitare il sollevamento
- Struttura rinforzata
- Dispositivo d'arresto del pistone nel punto massimo
- Pompa con doppia guarnizione per aumentare la tenuta
- Base estremamente robusta e dimensionata per una omogenea distribuzione del carico

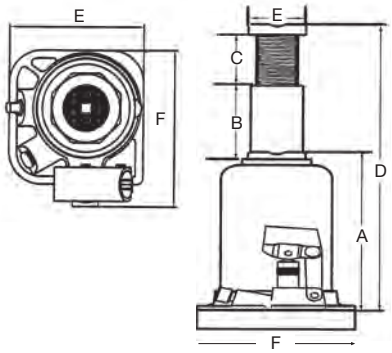

ART.	00005	00010	00020	00030
DATI TECNICI				
Portata	5 t	10 t	20 t	30 t
Altezza min (A)	218 mm	220 mm	241 mm	244 mm
Alzata (B)	146 mm	153 mm	165 mm	160 mm
Regolazione (C)	110 mm	115 mm	110 mm	110 mm
Altezza max (D)	474 mm	488 mm	525 mm	510 mm
Ø pistone (E)	32 mm	48 mm	60 mm	65 mm
Dimensione base (F)	110x112 mm	124x127,5 mm	165x161 mm	186x174 mm
Peso	4,9 kg	7,4 kg	13,1 kg	15,8 mm

ARTICOLO			€
Molatrice da banco con regolazione elettronica della velocità			
	059000005	potenza 120 W dimensioni mola Ø 75x20x10 mm	96,90
Sollevatori idraulici con piattaforma			
	059000850	portata 400 kg alzata 850 mm	1.460,00
	059001200	portata 400 kg alzata 1.200 mm	2.160,00
	059001500	portata 400 kg alzata 1.500 mm	1.976,00
Cric a bottiglia			
	059300003 NEW	portata 3 ton	33,80
	059300005 NEW	portata 5 ton	40,60
Cric a bottiglia per uso professionale			
	059400005 NEW	portata 5 ton	62,00
	059400010 NEW	portata 10 ton	96,60
	059400020 NEW	portata 20 ton	142,40
	059400030 NEW	portata 30 ton	182,40
Transpallet			
	059500008V	portata 2500 kg forche 810 mm	810,00
	059500010V	portata 2500 kg forche 1.150 mm	800,00
	059500011V	portata 3000 kg forche 1.150 mm	825,00
Transpallet semi-elettrici			
	059500005SE	portata 1500 kg forche 1.150 mm	2.394,00
	059500805SE	portata 1500 kg forche 800 mm	2.644,00
Transpallet con bilancia elettronica			
	059600003B	portata 2500 kg forche 1.150 mm	1.804,00
	059600003BS	con stampante portata 2500 kg forche 1.150 mm	2.148,00
Carrello portafusti con sollevamento idraulico			
	059900300	portata 300 kg alzata 500 mm	960,00

ARTICOLO			€
Lame a mano Eclipse HSS			
	090100018	Bimetal 18/1"	2,70
	090100024	Bimetal 24/1"	2,70
	090100032	Bimetal 32/1"	2,70
	090500018	All Hard 18/1"	3,48
	090500024	All Hard 24/1"	3,48
	090500032	All Hard 32/1"	3,48
	090600018	Flex 18/1"	3,10
	090600024	Flex 24/1"	3,10
	090600032	Flex 32/1"	3,10
	090700018	Flexible Silicon Steel 18/1"	1,94
	090700024	Flexible Silicon Steel 24/1"	1,94
	090700032	Flexible Silicon Steel 32/1"	1,94
	090800024	Lama a mano Bipico HSS Bimetal 24/1"	1,64
	090900024	Lama a mano Bipico HSS Flexible 24/1"	1,48
Livelle magnetiche e inclinometro			
	10.141320	140x130x20 mm	589,00
	10.938020	93x79x16 mm	236,00
	10.2545101	Livella digitale, inclinometro, goniometro,campo di misura 360° (4x90°)	121,50
	10.2545102	Livella digitale quadra con fissaggio magnetico campo di misura ± 150°	98,10
Truschini elettronici centesimali			
	100.01	300 mm	594,00
	100.02	450 mm	691,00
	100.03	500 mm	805,00
	100.04	600 mm	882,00
Staffe di serraggio ad altezza variabile			
	1020.01	37x125 mm M12	115,60
	1020.02	47x150 mm M16	137,60
	1020.03	57x200 mm M18	180,40
Appoggi di fissaggio gradinato			
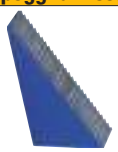	1021.01	34x21x30 mm	5,60
	1021.02	65x40x30 mm	12,40
	1021.03	125x70x30 mm	31,60
Staffe regolabili			
	1024.01	8÷28 mm	26,00
	1024.02	10÷32 mm	30,00
	1024.03	13÷40 mm	39,60

ARTICOLO		€
Guardapiani a coltello in acciaio INOX temprato		
102439.01	50 mm	22,00
102439.02	75 mm	24,00
102439.03	100 mm	27,00
102439.04	125 mm	28,00
102439.05	150 mm	30,00
102439.06	200 mm	34,00
102439.07	250 mm	41,00
102439.08	300 mm	48,00
102439.09	350 mm	58,00
102439.10	400 mm	68,00
102439.11	500 mm	78,00
102439.12	600 mm	92,00
102439.13	800 mm	215,00
102439.14	1.000 mm	242,00
Staffe con appoggio a vite quadra		
1027.01	13÷40 mm	35,60
1027.02	13÷40 mm	38,00
1027.03	13÷40 mm	42,00
1027.04	13÷45 mm	54,80
1027.05	13÷45 mm	62,00
1027.06	13÷45 mm	70,40
1027.07	13÷60 mm	92,40
1027.08	13÷60 mm	101,60
Appoggi a vite		
1031.01	altezza max 50 mm min 38 mm	36,20
1031.02	altezza max 70 mm min 50 mm	67,20
1031.03	altezza max 100 mm min 70 mm	82,80
1031.04	altezza max 140 mm min 100 mm	124,40
1031.05	altezza max 210 mm min 140 mm	206,20
1031.06	altezza max 300 mm min 190 mm	402,80
Staffe semplici		
1041.01	10x20x50 mm	7,20
1041.02	12x25x60 mm	7,20
1041.03	15x30x80 mm	7,80
1041.04	20x40x100 mm	9,60
1041.05	20x40x125 mm	12,40
1041.06	25x50x125 mm	19,20
1041.07	25x50x160 mm	24,40
1041.08	30x60x160 mm	34,40
1041.09	30x60x200 mm	43,20
1041.10	30x70x200 mm	51,60
1041.11	30x70x250 mm	64,40
1041.12	40x80x250 mm	98,80
1041.13	40x80x315 mm	125,20
Staffe dentate		
1061.01	10x20x50 mm	8,40
1061.02	12x25x60 mm	9,60
1061.03	15x30x80 mm	11,20
1061.04	20x40x100 mm	13,20
1061.05	25x50x125 mm	24,40
1061.06	30x60x160 mm	40,40
1061.07	30x70x200 mm	60,40

ARTICOLO		€
Staffe a forcella		
1091.01	15x30x100 mm	23,20
1091.02	20x30x125 mm	28,40
1091.03	25x40x160 mm	42,40
1091.04	25x40x200 mm	45,20
1091.05	30x50x200 mm	57,20
1091.06	30x50x250 mm	71,60
1091.07	40x60x250 mm	107,60
1091.08	40x60x315 mm	129,20
1091.09	40x70x250 mm	125,20
1091.10	40x70x315 mm	159,60
1091.11	50x80x315 mm	215,20
1091.12	50x80x400 mm	284,40
Barre in ferro zincato		
1100.01	filetto M3	0,70
1100.02	filetto M4	0,88
1100.03	filetto M5	1,02
1100.04	filetto M6	1,28
1100.05	filetto M8	1,96
1100.06	filetto M10	3,10
1100.07	filetto M12	4,64
1100.08	filetto M14	6,32
1100.09	filetto M16	8,54
1100.10	filetto M18	10,62
1100.11	filetto M20	13,38
1100.12	filetto M22	16,68
1100.13	filetto M24	19,56
1100.14	filetto M27	25,28
1100.15	filetto M30	31,72
Barre in ferro 6S		
1110.01	filetto M3	0,60
1110.02	filetto M4	0,64
1110.03	filetto M5	0,82
1110.04	filetto M6	1,02
1110.05	filetto M8	1,76
1110.06	filetto M10	2,76
1110.07	filetto M12	4,18
1110.08	filetto M14	5,64
1110.09	filetto M16	7,60
1110.10	filetto M18	9,48
1110.11	filetto M20	11,90
1110.12	filetto M22	14,92
1110.13	filetto M24	17,48
1110.14	filetto M27	22,58
1110.15	filetto M30	28,44
Staffe a forcella con nasello		
1111.01	15x30x100 mm	23,20
1111.02	20x30x125 mm	28,40
1111.03	25x40x160 mm	42,40
1111.04	25x40x200 mm	45,20
1111.05	30x50x200 mm	57,20
1111.06	30x50x250 mm	71,60
1111.07	40x60x250 mm	107,60
1111.08	40x60x315 mm	129,20
1111.09	40x70x250 mm	125,20
1111.10	40x70x315 mm	159,20
1111.11	50x80x315 mm	215,20
1111.12	50x80x400 mm	284,40

ARTICOLO			€
	112.00	Supporto a colonna, piano appoggio Ø 22 mm	175,90
Guardapiani a coltello in acciaio INDEFORMABILE temprato			
	112439.01	50 mm	21,00
	112439.02	75 mm	23,00
	112439.03	100 mm	25,00
	112439.04	125 mm	26,00
	112439.05	150 mm	28,00
	112439.06	200 mm	31,00
	112439.07	250 mm	38,00
	112439.08	300 mm	42,00
	112439.09	350 mm	52,00
	112439.10	400 mm	54,00
	112439.11	500 mm	61,00
	112439.12	600 mm	73,00
	112439.13	800 mm	169,00
	112439.14	1.000 mm	184,00
CE	113.02	Mini lampada con base magnetica lunghezza flessibile 40 mm	19,36
Staffe a gomito			
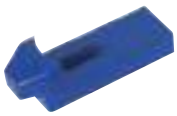	1131.01	20x40x125 mm	58,80
	1131.02	25x50x160 mm	83,20
	1131.03	25x50x160 mm	83,20
	1131.04	25x50x160 mm	83,20
	1131.05	30x60x200 mm	126,80
	1131.06	30x60x200 mm	126,80
	1131.07	30x70x250 mm	198,40
CE	114.02	Porta lampada con snodo sferico alla base	417,00
Porta lampada equilibrato con morsetto			
CE	114.10A	arancione	105,00
	114.10B	bianco	105,00
	114.10G	grigio	105,00
	114.10N	nero	105,00
Lenti di ingrandimento			
	114.13	Set n° 12 lenti 5 diottrie	39,30
CE	114.53	con braccio flessibile ed illuminazione a 2 led, fissaggio a morsetto, 2 diottrie	26,40

ARTICOLO			€
Lenti di ingrandimento			
CE	114.54	con illuminazione a 6 led, 4 diottrie, conf. 10 pz	114,40
	114.54S	con illuminazione a 6 led, 4 diottrie, conf. singola	11,44
Staffe a forcella con smusso			
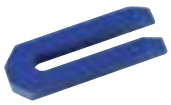	1141.01	15x21x60 mm	11,20
	1141.02	15x30x80 mm	12,40
	1141.03	20x31x100 mm	14,00
	1141.04	25x40x125 mm	21,20
	1141.05	25x40x160 mm	23,10
	1141.06	25x40x200 mm	33,20
	1141.07	30x50x160 mm	39,60
	1141.08	30x50x200 mm	49,20
	1141.09	40x50x250 mm	86,00
	1141.10	40x62x200 mm	86,00
	1141.11	40x62x250 mm	113,60
	1141.12	40x62x300 mm	133,60
	1141.13	40x66x200 mm	113,60
	1141.14	40x66x250 mm	133,60
	1141.15	40x66x315 mm	161,20
	1141.16	50x74x250 mm	206,40
	1141.17	50x74x315 mm	249,60
	1141.18	50x74x400 mm	309,60
	1141.19	60x100x400 mm	447,20
	1141.20	60x100x600 mm	635,60
Morsetti per staffaggio laterale			
	1142.01	cava 10 mm	77,60
	1142.02	cava 12 mm	77,60
	1142.03	cava 14 mm	77,60
	1142.04	cava 16 mm	77,60
	1142.05	cava 18 mm	77,60
	1142.06	cava 20 mm	77,60
Porta lampade equilibrati a luce fredda morsetto e lente			
CE	115.01	braccio 1.100 mm 3 diottrie	388,00
Porta lampade equilibrati a luce fredda morsetto e lente			
CE	115.01S	braccio 900 mm 4 diottrie	125,00
CE	115.02S	braccio 900 mm 5 diottrie	187,00
CE	115.04	Porta lampada con lente ed illuminazione a 60 led, fissaggio a morsetto 3 diottrie	104,00

ARTICOLO			€
Rastrelliere			
	1162.01	28 pz cava 10 mm	142,40
	1162.02	36 pz cava 12 mm	193,60
	1162.03	36 pz cava 14 mm	245,20
	1162.04	32 pz cava 16 mm	265,60
	1162.05	28 pz cava 18 mm	281,20
	1162.06	28 pz cava 20 mm	361,60
Cassette attrezzi di fissaggio			
	1169.01	50 pz cava 12 mm	fuori prod.
	1169.02	50 pz cava 14 mm	fuori prod.
	1169.03	50 pz cava 16 mm	fuori prod.
Viti testa a martello			
	1174.04	M10x45 mm	5,42
	1174.05	M10x60 mm	6,24
	1174.06	M10x80 mm	6,50
	1174.07	M10x100 mm	6,92
	1174.08	M10x120 mm	7,24
	1174.09	M10x140 mm	7,60
	1174.10	M10x160 mm	7,90
	1174.11	M12x50 mm	6,24
	1174.12	M12x60 mm	6,92
	1174.13	M12x80 mm	6,80
	1174.14	M12x100 mm	7,34
	1174.15	M12x115 mm	8,88
	1174.16	M12x125 mm	8,62
	1174.17	M12x145 mm	9,16
	1174.18	M12x175 mm	10,10
	1174.19	M12x205 mm	11,50
	1174.20	M14x60 mm	6,92
	1174.21	M14x70 mm	7,08
	1174.22	M14x80 mm	7,34
	1174.23	M14x100 mm	7,60
	1174.24	M14x120 mm	8,96
	1174.25	M14x150 mm	9,92
	1174.26	M14x180 mm	11,74
	1174.27	M14x200 mm	12,64
	1174.28	M14x240 mm	14,48
	1174.29	M16x60 mm	7,60
	1174.30	M16x80 mm	8,80
	1174.31	M16x100 mm	9,80
	1174.32	M16x120 mm	10,10
	1174.33	M16x160 mm	12,94
	1174.34	M16x180 mm	13,84
	1174.35	M16x210 mm	15,68
	1174.36	M16x240 mm	16,40
	1174.37	M18x80 mm	9,72

ARTICOLO			€
Viti testa a martello			
	1174.38	M18x100 mm	11,58
	1174.39	M18x120 mm	13,36
	1174.40	M18x160 mm	14,70
	1174.41	M18x180 mm	15,74
	1174.42	M18x210 mm	17,10
	1174.43	M18x240 mm	18,88
	1174.44	M20x80 mm	10,70
	1174.45	M20x100 mm	13,60
	1174.46	M20x120 mm	14,56
	1174.47	M20x150 mm	18,20
	1174.48	M20x180 mm	20,80
	1174.49	M20x210 mm	23,14
	1174.50	M20x240 mm	25,06
	1174.51	M22x130 mm	20,08
	1174.52	M22x210 mm	26,14
	1174.53	M22x265 mm	30,78
	1174.54	M22x315 mm	34,94
	1174.55	M24x130 mm	23,30
	1174.56	M24x210 mm	31,62
	1174.57	M24x265 mm	34,94
	1174.58	M24x310 mm	39,94
Barre in acciaio INOX amagnetico AISI 304-A2			
	1200.01	filetto M3	fuori prod.
	1200.02	filetto M4	Rich. Offerta
	1200.03	filetto M5	Rich. Offerta
	1200.04	filetto M6	Rich. Offerta
	1200.05	filetto M8	Rich. Offerta
	1200.06	filetto M10	Rich. Offerta
	1200.07	filetto M12	Rich. Offerta
	1200.08	filetto M14	Rich. Offerta
	1200.09	filetto M16	Rich. Offerta
	1200.10	filetto M18	Rich. Offerta
	1200.11	filetto M20	Rich. Offerta
	1200.12	filetto M22	Rich. Offerta
	1200.13	filetto M24	Rich. Offerta
	1200.14	filetto M27	Rich. Offerta
	1200.15	filetto M30	Rich. Offerta
Dadi di manovra			
	1232.01	M8	1,12
	1232.02	M10	1,32
	1232.03	M12	2,16
	1232.04	M14	2,60
	1232.05	M16	3,04
	1232.06	M18	3,44
	1232.07	M20	5,92
	1232.08	M22	7,00
	1232.09	M24	9,48

ARTICOLO		€
Dadi di manovra con rondella		
1233.01	M8	1,86
1233.02	M10	2,20
1233.03	M12	2,32
1233.04	M14	2,76
1233.05	M16	3,32
1233.06	M18	4,40
1233.07	M20	5,92
1233.08	M22	7,40
1233.09	M24	9,32
Rondelle alta resistenza		
1240.01	Ø 13 mm	0,68
1240.02	Ø 15 mm	0,84
1240.03	Ø 17 mm	0,92
1240.04	Ø 19 mm	1,18
1240.05	Ø 21 mm	1,18
1240.06	Ø 23 mm	1,34
1240.07	Ø 25 mm	1,52
Rondelle alte		
1242.01	M10	0,92
1242.02	M12	1,18
1242.03	M14	1,52
1242.04	M16	1,86
1242.05	M18	2,50
1242.06	M20	2,50
1242.07	M8	0,92
Rondelle convesse		
1243.01	Ø 10,5 mm	1,52
1243.02	Ø 13 mm	1,85
1243.03	Ø 15 mm	2,00
1243.04	Ø 17 mm	2,18
1243.05	Ø 19 mm	2,42
1243.06	Ø 21 mm	2,50
1243.07	Ø 23 mm	3,20
1243.08	Ø 25 mm	3,60
Rondelle concave		
1244.01	Ø 10,5 mm	1,52
1244.02	Ø 13 mm	1,86
1244.03	Ø 15 mm	2,00
1244.04	Ø 17 mm	2,18
1244.05	Ø 19 mm	2,42
1244.06	Ø 21 mm	2,50
1244.07	Ø 26 mm	3,20
1244.08	Ø 28 mm	3,60
Tiranti filettati con dado e rondella		
1251.01	M12x75 mm	2,36
1251.02	M12x95 mm	2,42
1251.03	M12x115 mm	2,48
1251.04	M12x135 mm	2,64
1251.05	M12x165 mm	2,80
1251.06	M12x215 mm	2,98
1251.07	M14x65 mm	2,86
1251.08	M14x96 mm	2,94
1251.09	M14x115 mm	3,04

ARTICOLO		€
Tiranti filettati con dado e rondella		
1251.10	M14x135 mm	3,18
1251.11	M14x165 mm	3,30
1251.12	M14x215 mm	3,54
1251.13	M16x85 mm	3,16
1251.14	M16x120 mm	3,48
1251.15	M16x140 mm	3,68
1251.16	M16x170 mm	3,92
1251.17	M16x220 mm	4,60
1251.18	M16x245 mm	5,40
1251.19	M18x110 mm	5,32
1251.20	M18x140 mm	4,20
1251.21	M18x170 mm	4,68
1251.22	M18x220 mm	5,20
1251.23	M18x245 mm	5,80
1251.24	M18x270 mm	6,60
1251.25	M20x115 mm	5,96
1251.26	M20x145 mm	6,04
1251.27	M20x175 mm	6,60
1251.28	M20x225 mm	7,04
1251.29	M20x275 mm	8,44
1251.30	M22x150 mm	7,00
1251.31	M22x230 mm	7,08
1251.32	M22x280 mm	8,48
1251.33	M22x330 mm	9,50
1251.34	M24x155 mm	13,80
1251.35	M24x235 mm	14,40
1251.36	M24x285 mm	15,00
1251.37	M24x335 mm	15,60
Barre in acciaio 8.8		
1253.01	filetto M6	4,26
1253.02	filetto M8	4,84
1253.03	filetto M10	7,26
1253.04	filetto M12	9,70
1253.05	filetto M14	12,20
1253.06	filetto M16	16,00
1253.07	filetto M18	19,90
1253.08	filetto M20	24,20
1253.09	filetto M22	29,80
1253.10	filetto M24	35,30
1253.11	filetto M27	47,10
1253.12	filetto M30	59,18
Barre in acciaio 10.9		
1254.01	filetto M6	4,48
1254.02	filetto M8	5,10
1254.03	filetto M10	7,64
1254.04	filetto M12	10,20
1254.05	filetto M14	12,84
1254.06	filetto M16	16,84
1254.07	filetto M18	20,86
1254.08	filetto M20	25,40
1254.09	filetto M22	31,36
1254.10	filetto M24	37,10
1254.11	filetto M27	49,50
1254.12	filetto M30	62,16

ARTICOLO			€
Dadi bassi			
	1291.01	M12	2,20
	1291.02	M14	2,60
	1291.03	M16	3,12
	1291.04	M18	3,52
	1291.05	M20	6,00
	1291.06	M22	7,00
	1291.07	M24	9,60
	130.00	Cercacentri "Axis Offset" campo di misura 5 mm	353,00
Centratori tastatori meccanici			
	130.10	Ø 10 mm	21,00
	130.20	Ø 4 mm	17,00
	130.A10	amagnetico Ø 10 mm	45,00
Centratori con segnale luminoso			
CE	130.30	Ø sfera 10 mm	92,00
CE	130.31	Ø sfera 10 mm	98,00
CE	130.33	sonoro Ø sfera 10 mm	100,00
CE	130.40	Azzeratore con base magnetica, campo di misura 2 mm	188,00
Barre in acciaio INOX amagnetico AISI 316-A4			
	1300.01	filetto M4	5,50 a esaurimento
	1300.02	filetto M5	A richiesta
	1300.03	filetto M6	A richiesta
	1300.04	filetto M8	A richiesta
	1300.05	filetto M10	A richiesta
	1300.06	filetto M12	A richiesta
	1300.07	filetto M14	A richiesta
	1300.08	filetto M16	A richiesta
	1300.09	filetto M18	A richiesta
	1300.10	filetto M20	A richiesta
	1300.11	filetto M22	A richiesta
	1300.12	filetto M24	A richiesta
	1300.13	filetto M27	A richiesta
	1300.14	filetto M30	A richiesta
Manicotti di giunzione			
	1301.01	M12	2,16
	1301.02	M14	2,60
	1301.03	M16	3,04
	1301.04	M18	3,48
	1301.05	M20	5,96
	1301.06	M22	7,00
	1301.07	M24	9,56
	1301.08	M8	1,24
	1301.09	M10	1,32

ARTICOLO			€
Dadi a "T" per scanalature			
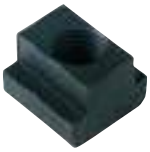	1310.01	filetto M10	1,72
	1310.02	filetto M12	2,32
	1310.03	filetto M14	4,14
	1310.04	filetto M16	3,92
	1310.05	filetto M18	5,20
	1310.06	filetto M20	7,76
	1310.07	filetto M22	10,60
	1310.08	filetto M24	14,20
	1310.09	filetto M8	1,32
Dadi a "T" non forati			
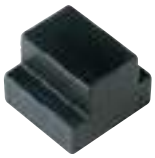	1311.01	15x12x6 mm	1,32
	1311.02	18x14x7 mm	1,80
	1311.03	22x16x8 mm	2,36
	1311.04	25x18x9 mm	2,92
	1311.05	28x20x10 mm	3,92
	1311.06	32x24x12 mm	5,20
	1311.07	36x28x14 mm	7,72
	1311.08	40x32x16 mm	10,60
	1311.09	44x36x18 mm	14,20
Dadi a "T" lunghezza doppia			
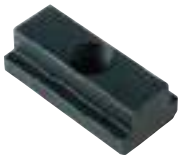	1312.01	M8	2,30
	1312.02	M10	2,60
	1312.03	M12	3,48
	1312.04	M14	4,40
	1312.05	M16	5,92
	1312.06	M18	7,80
	1312.07	M20	11,52
	1312.08	M22	15,92
	1312.09	M24	21,40
Dadi a "T" forma romboidale			
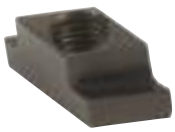	1313.01	M8	4,70
	1313.02	M10	4,70
	1313.03	M12	5,06
	1313.04	M14	6,54
	1313.05	M16	7,80
	1313.06	M18	10,36
	1313.07	M20	15,40
	1313.08	M22	21,20
	1313.09	M24	28,40
Rondelle alte tornite			
	1321.01	Ø 13 mm	2,94
	1321.02	Ø 15 mm	3,08
	1321.03	Ø 17 mm	3,86
	1321.04	Ø 19 mm	4,44
	1321.05	Ø 21 mm	5,60
	1321.06	Ø 23 mm	6,16
	1321.07	Ø 25 mm	6,54

ARTICOLO			€
Chiavi di sicurezza brevettate per autocentranti			
	1329.01	quadro 6 mm	91,00
	1329.02	quadro 7 mm	91,00
	1329.03	quadro 8 mm	91,00
	1329.04	quadro 9 mm	101,00
	1329.05	quadro 10 mm	114,00
	1329.06	quadro 11 mm	114,00
	1329.07	quadro 12 mm	123,00
	1329.08	quadro 13 mm	123,00
	1329.09	quadro 14 mm	127,00
	1329.10	quadro 15 mm	161,00
	1329.11	quadro 16 mm	161,00
	1329.12	quadro 17 mm	161,00
	1329.13	quadro 18 mm	227,00
	1329.14	quadro 19 mm	227,00
	1329.15	quadro 20 mm	301,00
	1329.16	quadro 22 mm	301,00
Chiavi di sicurezza brevettate per piattaforme			
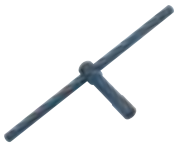	1330.01	quadro 9 mm	162,00
	1330.02	quadro 10 mm	163,00
	1330.03	quadro 11 mm	163,00
	1330.04	quadro 12 mm	195,00
	1330.05	quadro 13 mm	195,00
	1330.06	quadro 14 mm	195,00
	1330.07	quadro 15 mm	227,00
	1330.08	quadro 16 mm	227,00
	1330.09	quadro 17 mm	260,00
	1330.10	quadro 18 mm	260,00
	1330.11	quadro 19 mm	323,00
	1330.12	quadro 20 mm	323,00
	1330.13	quadro 22 mm	388,00
Viti per torretta torni			
	1331.01	filettatura Ø M8	2,92
	1331.02	filettatura Ø M10	3,56
	1331.03	filettatura Ø M12	4,56
	1331.04	filettatura Ø M14	5,84
	1331.05	filettatura Ø M16	7,80
	1331.06	filettatura Ø 3/8”	3,36
	1331.07	filettatura Ø 7/16”	3,56
	1331.08	filettatura Ø 1/2”	4,64
	1331.09	filettatura Ø 9/16”	6,48
Chiavi torrette torni			
	1332.01	quadro 10 mm	59,00
	1332.02	quadro 12 mm	61,00
	1332.03	quadro 14 mm	70,00
	1332.04	quadro 16 mm	76,00
Chiavi mandrini			
	1334.01	quadro 10 mm	76,00
	1334.02	quadro 12 mm	87,00
	1334.03	quadro 13 mm	100,00
	1334.04	quadro 14 mm	111,00
	1334.05	quadro 15 mm	118,00

ARTICOLO			€
Chiavi per piattaforme torni			
	1335.01	quadro 8 mm	76,00
	1335.02	quadro 9 mm	76,00
	1335.03	quadro 10 mm	80,00
	1335.04	quadro 11 mm	83,00
	1335.05	quadro 12 mm	89,00
	1335.06	quadro 13 mm	96,00
	1335.07	quadro 14 mm	102,00
	1335.08	quadro 15 mm	108,00
	1335.09	quadro 16 mm	115,00
	1335.10	quadro 17 mm	121,00
	1335.11	quadro 18 mm	132,00
Chiavi a pipa			
	1336.01	esagono 12 mm	89,00
	1336.02	esagono 14 mm	102,00
	1336.03	esagono 17 mm	121,00
	1336.04	esagono 19 mm	139,00
	134.00	Levetta di sollevamento per comparatori	13,00
Misuratori di spessori			
	135.00	1 contatto sferico ed 1 a piattello	103,00
	135.01	2 contatti a piattello Ø 20 mm	119,00
	135.03	2 contatti a piattello Ø 8 mm	96,00
	135.04	completo di comparatore	182,00
Misuratori di spessori elettronici digitali			
CE	135.E15	con contatti a cuspide	188,00
CE	135.E25	con piattello Ø 9 mm	171,00
Misuratori di profondità			
	136.00	senza comparatore	184,00
	136.01	con comparatore corsa 0÷10 mm	209,00
	138.00	Supporto universale 160x115xh 115 mm	35,60

ARTICOLO			€
Barre rullate in ottone			
	1400.01	filetto M3	**4,04** a esaurimento
	1400.02	filetto M4	**8,32**
	1400.03	filetto M5	**11,00**
	1400.04	filetto M6	**14,72**
	1400.05	filetto M8	**23,04**
	1400.06	filetto M10	**35,88**
	1400.07	filetto M12	**49,96**
	1400.08	filetto M14	**71,72**
	1400.09	filetto M16	**92,20**
	1400.10	filetto M18	**122,96**
	1400.11	filetto M20	**148,56**
	1400.12	filetto M22	**179,32**
	1400.13	filetto M24	**230,56**
	154.00	Comparatore centesimale antiurto Ø 43 mm, corsa 5 mm	**39,20**
	17479	Comparatore decimale corsa 10 mm	**34,60**
Squadre a 90° semplici in acciaio INOX DIN 875/0			
	2025.00	50x40 mm	**47,00**
	2025.01	75x50 mm	**55,00**
	2025.02	100x70 mm	**61,00**
	2025.03	150x100 mm	**78,00**
	2025.04	200x130 mm	**106,00**
	2025.05	250x165 mm	**124,00**
	2025.06	300x200 mm	**170,00**
	2025.07	400x265 mm	**281,00**
	2025.08	500x330 mm	**388,00**
Squadre a 90° con cappello in acciaio INOX DIN 875/0			
	2030.00	50x40 mm	**61,00**
	2030.01	75x50 mm	**69,00**
	2030.02	100x70 mm	**77,00**
	2030.03	150x100 mm	**98,00**
	2030.04	200x130 mm	**131,00**
	2030.05	250x165 mm	**171,00**
	2030.06	300x200 mm	**220,00**
	2030.07	400x265 mm	**388,00**
	2030.08	500x330 mm	**492,00**
Squadre a 90° bisellate semplici in acciaio INOX DIN 875/00			
	2035.00	25x20 mm	**46,00**
	2035.01	75x50 mm	**58,00**
	2035.02	100x70 mm	**71,00**
	2035.03	150x100 mm	**89,00**
	2035.04	200x130 mm	**134,00**
	2035.05	300x200 mm	**259,00**
	2035.06	40x28 mm	**49,80**
	2035.07	50x40 mm	**52,00**
	2035.08	250x160 mm	**198,00**
	2035.09	400x265 mm	**412,00**
	2035.10	500x330 mm	**579,00**

ARTICOLO			€
Squadre a 90° bisellate con cappello in acciaio INOX DIN 875/00			
	2040.00	50x40 mm	**48,80**
	2040.01	75x50 mm	**93,00**
	2040.02	100x70 mm	**102,00**
	2040.03	150x100 mm	**136,00**
	2040.04	200x130 mm	**185,00**
	2040.05	300x200 mm	**308,00**
	2040.06	250x160 mm	**281,00**
	2040.07	400x265 mm	**458,10**
Squadre a 90° semplici cromate opache in acciaio			
	2045.01	75x50 mm	**25,00**
	2045.02	100x70 mm	**27,00**
	2045.04	150x100 mm	**37,00**
	2045.05	200x130 mm	**44,00**
	2045.06	250x165 mm	**59,00**
	2045.07	300x200 mm	**73,00**
	2045.08	400x265 mm	**132,20**
	2045.09	500x330 mm	**158,10**
	2045.10	600x400 mm	**219,00**
	2045.11	750x550 mm	**298,40**
	2045.12	1.000x660 mm	**440,30**
Squadre a 90° con cappello cromate opache in acciaio			
	2050.01	75x50 mm	**36,00**
	2050.02	100x70 mm	**49,00**
	2050.04	150x100mm	**59,00**
	2050.05	200x130 mm	**76,00**
	2050.06	250x165 mm	**122,00**
	2050.07	300x200 mm	**146,00**
	2050.08	400x265 mm	**198,30**
	2050.09	500x330 mm	**250,00**
	2050.10	600x400 mm	**363,00**
	2050.11	750x550 mm	**510,00**
	2050.12	1.000x660 mm	**1.098,00**
Squadre a 90° semplici nichelate per fabbri e meccanici			
	2055.01	100x70 mm	**16,00**
	2055.02	150x100 mm	**17,00**
	2055.03	200x135 mm	**18,00**
	2055.04	250x170 mm	**26,00**
	2055.05	300x180 mm	**29,00**
	2055.06	400x200 mm	**38,00**
	2055.07	500x250 mm	**46,00**
	2055.08	600x300 mm	**59,00**
	2055.09	800x400 mm	**87,00**
	2055.10	1.000x500 mm	**123,00**
	2055.12	1.500x750 mm	**143,00**
	2055.13	2.000x1.000 mm	**194,00**
Squadre a 90° con cappello nichelate per fabbri e meccanici			
	2060.01	100x70 mm	**23,00**
	2060.02	150x100 mm	**24,00**
	2060.03	200x135 mm	**26,00**
	2060.04	250x170 mm	**34,00**
	2060.05	300x180 mm	**38,00**
	2060.06	400x200 mm	**48,00**
	2060.07	500x250 mm	**57,00**
	2060.08	600x300 mm	**79,00**
	2060.09	800x400 mm	**118,00**
	2060.10	1.000x500 mm	**137,00**
	2060.11	1.500x750 mm	**250,00**
	2060.12	2.000x1.000 mm	**339,00**

ARTICOLO		€
Squadre a 90° semplici in acciaio indeformabile DIN 875/I		
2065.01	75x50 mm	13,00
2065.02	100x70 mm	14,00
2065.03	150x100 mm	22,00
2065.04	200x130 mm	30,00
2065.05	250x165 mm	37,00
2065.06	300x200 mm	49,00
2065.07	400x265 mm	113,50
2065.08	500x330 mm	134,20
2065.09	600x400 mm	192,90
2065.10	750x550 mm	324,00
2065.11	1.000x660 mm	518,00
2065.12	1.500x1.000 mm	882,00
2065.13	2.000x1.300 mm	1.155,00
Squadre a 90° con cappello in acciaio indeformabile DIN 875/I		
2070.01	75x50 mm	18,00
2070.02	100x70 mm	24,80
2070.03	150x100 mm	31,00
2070.04	200x130 mm	37,00
2070.05	250x165 mm	61,00
2070.06	300x200 mm	73,00
2070.07	400x265 mm	175,20
2070.08	500x330 mm	216,90
2070.09	600x400 mm	303,10
2070.10	750x550 mm	437,00
2070.11	1.000x660 mm	747,80
2070.12	1.500x1.000 mm	1.325,00
2070.13	2.000x1.300 mm	1.641,50
Squadre a 90° semplici in acciaio indeformabile DIN 875/II		
2075.01	75x50 mm	10,94
2075.02	100x70 mm	13,60
2075.03	150x100 mm	21,36
2075.04	200x130 mm	30,00
2075.05	250x165 mm	35,00
2075.06	300x175 mm	47,00
2075.07	400x200 mm	83,00
2075.08	500x250 mm	107,00
2075.09	600x300 mm	122,00
2075.10	750x375 mm	204,00
2075.11	1.000x500 mm	306,00
2075.12	1.500x750 mm	620,00
2075.13	2.000x1.000 mm	756,00
Squadre a 90° con cappello in acciaio indeformabile DIN 875/II		
2080.00	50x40 mm	15,80
2080.01	75x50 mm	18,92
2080.02	100x70 mm	24,80
2080.03	150x100 mm	30,00
2080.04	200x130 mm	36,00
2080.05	250x165 mm	43,00
2080.06	300x175 mm	60,00
2080.07	400x200 mm	107,00
2080.08	500x250 mm	136,00
2080.09	600x300 mm	181,00
2080.10	750x375 mm	272,00
2080.11	1.000x500 mm	378,00
2080.12	1.500x750 mm	1.003,00
2080.13	2.000x1.000 mm	1.204,00

ARTICOLO		€
Squadre a 90° semplici in acciaio		
2085.01	100x70 mm	12,00
2085.02	150x100 mm	13,00
2085.03	200x135 mm	14,00
2085.04	250x170 mm	18,00
2085.05	300x180 mm	19,00
2085.06	400x200 mm	25,00
2085.07	500x250 mm	31,00
2085.08	600x300 mm	39,00
2085.09	800x400 mm	67,00
2085.10	1.000x500 mm	78,00
2085.11	1.500x750 mm	125,00
2085.12	2.000x1.000 mm	154,00
Squadre a 90° con cappello in acciaio		
2090.01	100x70 mm	18,00
2090.02	150x100 mm	19,00
2090.03	200x135 mm	21,00
2090.04	250x170 mm	25,00
2090.05	300x180 mm	27,00
2090.06	400x200 mm	33,00
2090.07	500x250 mm	42,00
2090.08	600x300 mm	51,00
2090.09	800x400 mm	67,00
2090.10	1.000x500 mm	84,00
2090.11	1.500x750 mm	114,00
2090.12	2.000x1.000 mm	135,00
Squadre zincate monoblocco con cappello		
2091.01	100x70 mm	14,00
2091.02	150x100 mm	16,00
2091.03	200x130 mm	18,00
2091.04	250x160 mm	22,70
2091.05	300x180 mm	25,20
2091.06	400x230 mm	35,80
2091.07	500x280 mm	42,00
2091.08	600x330 mm	64,00
2091.09	700x375 mm	76,00
2091.10	800x400 mm	87,00
2091.11	1.000x500 mm	109,00
Squadre a 90° in acciaio per carpentieri		
2095.02	600x300 mm	48,40
2095.03	800x400 mm	53,90
2095.04	1.000x500 mm	58,30
2096.00	Squadra per flange 500 mm	47,00

ARTICOLO			€
Squadre a 45° semplici in acciaio indeformabile DIN 875/II			
	2100.01	75x75 mm	30,00
	2100.02	100x80 mm	33,00
	2100.03	125x90 mm	36,40
	2100.04	150x100 mm	43,00
	2100.05	200x130 mm	79,00
	2100.06	250x160 mm	126,00
	2100.07	300x200 mm	140,00
Squadre a 45° con cappello in acciaio indeformabile DIN 875/II			
	2110.01	75x75 mm	42,00
	2110.02	100x80 mm	50,00
	2110.03	125x90 mm	54,30
	2110.04	150x100 mm	72,00
	2110.05	200x130 mm	101,00
	2110.06	250x160 mm	176,00
	2110.07	300x200 mm	183,00
Squadre a 60° semplici in acciaio indeformabile DIN 875/II			
	2120.01	75x75 mm	30,00
	2120.02	100x80 mm	33,00
	2120.03	125x90 mm	37,00
	2120.04	150x100 mm	43,00
	2120.05	200x130 mm	51,00
	2120.06	250x160 mm	77,00
	2120.07	300x200 mm	96,00
Squadre a 60° con cappello in acciaio indeformabile DIN 875/II			
	2130.01	75x75 mm	42,00
	2130.02	100x80 mm	49,00
	2130.03	125x90 mm	55,00
	2130.04	150x100 mm	64,00
	2130.05	200x130 mm	80,00
	2130.06	250x160 mm	107,30
	2130.07	300x200 mm	139,00
Squadre a 120° semplici in acciaio indeformabile DIN 875/II			
	2140.01	50x50 mm	28,00
	2140.02	75x75 mm	35,00
	2140.03	100x100 mm	41,00
	2140.04	125x125 mm	46,00
	2140.05	150x150 mm	51,00
	2140.06	200x200 mm	57,00
Squadre a 120° con cappello in acciaio indeformabile DIN 875/II			
	2150.01	50x50 mm	42,00
	2150.02	75x75 mm	49,00
	2150.03	100x100 mm	55,00
	2150.04	125x125 mm	64,00
	2150.05	150x150 mm	75,00
	2150.06	200x200 mm	108,00
Squadre a 135° semplici in acciaio indeformabile DIN 875/II			
	2160.01	50x50 mm	25,00
	2160.02	75x75 mm	30,00
	2160.03	100x100 mm	33,00
	2160.04	125x125 mm	37,00
	2160.05	150x150 mm	43,00
	2160.06	200x200 mm	47,00

ARTICOLO			€
Squadre a 135° con cappello in acciaio indeformabile DIN 875/II			
	2170.01	50x50 mm	37,00
	2170.02	75x75 mm	42,00
	2170.03	100x100 mm	49,00
	2170.04	125x125 mm	55,00
	2170.05	150x150 mm	113,39
	2170.06	200x200 mm	233,00
Squadre false in acciaio indeformabile			
	2200.00	300 mm	40,00
	2200.01	250 mm	34,00
Squadre false tipo extra in acciaio indeformabile			
	2210.01	100 mm	25,00
	2210.02	125 mm	26,46
	2210.03	150 mm	31,00
	2210.04	200 mm	31,00
	2210.05	250 mm	38,00
	2210.06	300 mm	42,00
	2210.07	400 mm	60,00
	2210.08	500 mm	70,00
Squadre multigradi con cappello 1/25 modello "ONGLET"			
	2211.01	100 mm	42,00
	2211.02	120 mm	48,00
	2211.03	150 mm	56,00
	2211.04	200 mm	70,00
	2211.05	250 mm	92,00
	2211.06	300 mm	112,00
Squadra di alta precisione con un lato variabile			
	2212.01	riga romboidale 5,3x65 mm base 58x25x12 mm	fuori prod.
	2220.00	Set combinato riga 300 mm	143,00
Squadre a "T" in acciaio indeformabile			
	2245.01	100 mm	22,00
	2245.02	125 mm	26,00
	2245.03	150 mm	29,00
	2245.05	250 mm	46,00
	2245.06	300 mm	61,00
	2245.07	400 mm	75,00
Squadre a centrare in acciaio indeformabile			
	2250.01	100 mm	46,00
	2250.02	150 mm	56,00
	2250.03	200 mm	74,00
	2250.04	250 mm	99,00
	2250.05	300 mm	127,00
	2250.06	400 mm	Rich. Offerta
	2250.07	500 mm	Rich. Offerta

ARTICOLO			€
Righe millimetrate di precisione in acciaio			
	229.50	500 mm	105,00
	229.75	750 mm	150,00
	229.100	1.000 mm	251,00
	229.125	1.250 mm	402,00
	229.150	1.500 mm	553,00
	229.200	2.000 mm	974,00
	229.250	2.500 mm	1.209,00
	229.300	3.000 mm	1.529,00
Righe millimetrate in acciaio INOX con smusso			
	230.01	500 mm	165,00
	230.02	750 mm	248,00
	230.03	1.000 mm	322,00
	230.04	1.500 mm	594,00
	230.05	2.000 mm	659,00
Righe millimetrate in acciaio INOX sezione rettangolare			
	231.01	500 mm	81,00
	231.02	750 mm	152,00
	231.03	1.000 mm	213,00
	231.04	1.500 mm	347,00
	231.05	2.000 mm	678,00
	2374.00	Punta di ricambio per calibri per tracciatura art. 362 da 01 a 04	6,30
Righe millimetrate in acciaio indeformabile con smusso			
	240.01	500 mm	132,00
	240.02	750 mm	198,00
	240.03	1.000 mm	257,00
	240.04	1.500 mm	475,00
	240.05	2.000 mm	527,00
	240.06	2.500 mm	Rich. Offerta
	240.07	3.000 mm	Rich. Offerta
Righe millimetrate in acciaio indeformabile sezione rettangolare			
	241.01	500 mm	88,00
	241.02	750 mm	121,00
	241.03	1.000 mm	158,00
	241.04	1.500 mm	298,00
	241.05	2.000 mm	408,00
	241.06	2.500 mm	772,00
	241.07	3.000 mm	821,00

ARTICOLO			€
Righe di controllo in acciaio indeformabile sezione rettangolare grado I			
	242.01	500 mm	102,00
	242.02	750 mm	139,00
	242.03	1.000 mm	211,00
	242.04	1.250 mm	345,00
	242.05	1.500 mm	509,00
	242.06	2.000 mm	1.046,00
	242.07	2.500 mm	1.395,00
	242.08	3.000 mm	2.189,00
Righe di controllo in acciaio indeformabile sezione rettangolare grado II			
	243.01	500 mm	70,00
	243.02	750 mm	88,00
	243.03	1.000 mm	167,00
	243.04	1.250 mm	259,00
	243.05	1.500 mm	458,00
	243.06	2.000 mm	795,00
	243.07	2.500 mm	960,00
	243.08	3.000 mm	1.254,00
Alesametri			
	245.01	utile Ø 15-35 mm asta 125 mm	293,00
	245.02	utile Ø 30-100 mm asta 175 mm	342,00
	245.03	utile Ø 50-180 mm asta 180 mm	270,00
	245.04	utile Ø 50-180 mm asta 450 mm	305,00
	245.05	utile Ø 100-300 mm asta 180 mm	398,00
Truschini elettronici centesimali			
CE	246.00	400 mm	292,00
	246.01	300 mm	288,00
	246.02	500 mm	378,00
	246.03	600 mm	524,00
	246.04	1.000 mm	904,00
Truschini digitali con volantino in acciaio INOX			
CE	247.30	300 mm	418,00
	247.60	600 mm	512,00

ARTICOLO		€
Righe millimetrate in acciaio sezione rettangolare		
250.01	500 mm	122,00
250.02	750 mm	204,00
250.03	1.000 mm	278,00
250.04	1.250 mm	393,00
250.05	1.500 mm	631,00
250.06	2.000 mm	1.019,00
250.07	2.500 mm	1.070,00
250.08	3.000 mm	1.614,00
Righette flessibili incisione mm-mm		
251.01	lunghezza 100 mm	1,12
251.02	lunghezza 150 mm	1,22
251.03	lunghezza 200 mm	1,44
251.04	lunghezza 250 mm	2,00
251.05	lunghezza 300 mm	2,40
251.06	lunghezza 500 mm	4,80
251.07	lunghezza 1.000 mm	10,80
Righette flessibili incisione mm-½ mm		
252.01	lunghezza 100 mm	1,12
252.02	lunghezza 150 mm	1,22
252.03	lunghezza 200 mm	1,44
252.04	lunghezza 250 mm	2,00
252.05	lunghezza 300 mm	2,40
252.06	lunghezza 500 mm	4,80
252.07	lunghezza 1.000 mm	10,80
Righette flessibili incisione mm-pollici		
253.01	lunghezza 100 mm	1,12
253.02	lunghezza 150 mm	1,22
253.03	lunghezza 200 mm	1,44
253.04	lunghezza 250 mm	2,00
253.05	lunghezza 300 mm	2,40
253.06	lunghezza 500 mm	4,80
253.07	lunghezza 1.000 mm	10,80

ARTICOLO		€
Righette semirigide incisione mm-mm		
254.01	lunghezza 300 mm	3,20
254.02	lunghezza 500 mm	5,30
254.03	lunghezza 1.000 mm	12,30
254.04	lunghezza 1.500 mm	27,80
254.05	lunghezza 2.000 mm	34,30
254.06	lunghezza 3.000 mm	391,00
Righette semirigide incisione mm-½ mm		
255.01	lunghezza 300 mm	3,20
255.02	lunghezza 500 mm	5,30
255.03	lunghezza 1.000 mm	12,30
255.04	lunghezza 1.500 mm	27,80
255.05	lunghezza 2.000 mm	34,30
255.06	lunghezza 3.000 mm	391,00
Righette semirigide incisione mm-pollici		
256.01	lunghezza 300 mm	3,20
256.02	lunghezza 500 mm	5,30
256.03	lunghezza 1.000 mm	12,30
256.04	lunghezza 1.500 mm	27,80
256.05	lunghezza 2.000 mm	34,30
256.06	lunghezza 3.000 mm	391,00
257.00	Goniometro con lente asta 300 mm	112,30
CE 257.E0	Goniometro elettronico asta 300 mm	693,00
Goniometri semplici		
258.01	asta 120 mm arco 80 mm	28,00
258.02	asta 150 mm arco 120 mm	32,00
258.03	asta 200 mm arco 150 mm	35,00
258.04	asta 300 mm arco 200 mm	42,00
258.05	asta 500 mm arco 250 mm	52,00
258.06	asta 600 mm arco 300 mm	73,70
Goniometri asta scorrevole		
259.01	240 mm arco 120 mm	37,00
259.02	300 mm arco 150 mm	41,00
259.03	400 mm arco 200 mm	53,00
259.04	500 mm arco 250 mm	77,00
259.05	600 mm arco 300 mm	92,00
Prismi inclinabili		
260.01	75x31x24 mm	114,00
260.02	102x48x46 mm	136,00

ARTICOLO			€
27 punzoni acciaio temprato "alfabeto"			
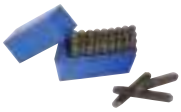	261.01	altezza 1 mm	66,00
	261.02	altezza 2 mm	49,00
	261.03	altezza 3 mm	49,00
	261.04	altezza 4 mm	51,00
	261.05	altezza 5 mm	59,00
	261.06	altezza 6 mm	64,00
	261.07	altezza 7 mm	67,00
	261.08	altezza 8 mm	89,00
	261.09	altezza 10 mm	113,00
9 punzoni acciaio temprato "numeri"			
	262.01	altezza 1 mm	18,00
	262.02	altezza 2 mm	18,00
	262.03	altezza 3 mm	18,00
	262.04	altezza 4 mm	19,00
	262.05	altezza 5 mm	21,00
	262.06	altezza 6 mm	23,00
	262.07	altezza 7 mm	26,00
	262.08	altezza 8 mm	31,00
	262.09	altezza 10 mm	34,00
	263.00	Punta per tracciare in acciaio wolframio 200 mm	7,78
	264.00	Punta tracciare con punte in MD 200 mm	12,40
	267.00	Truschino cinquantesimale acciaio INOX 300 mm	114,00
	267.01	Punta di ricambio in acciaio per truschino art. 267.00	18,90
Truschini cinquantesimali asta millimetrata acciaio INOX			
	269.E1	300 mm	142,00
	269.E2	400 mm	228,00
	269.E3	500 mm	235,00
	269.E4	600 mm	317,00
	269.E5	800 mm	836,00
	269.E6	1.000 mm	891,00
Piani di riscontro DIN 876/I			
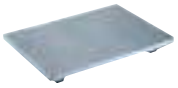	278.04	250x250 mm	296,00
	278.05	300x300 mm	383,00
	278.06	300x400 mm	437,00
	278.07	300x500 mm	533,00
	278.08	400x500 mm	683,00
	278.09	400x600 mm	858,00
	278.10	500x600 mm	916,00
	278.11	500x800 mm	1.216,00
	278.12	600x800 mm	1.510,00
	278.13	700x1.000 mm	4.352,00
	278.14	1.000x1.000 mm	6.017,00
	278.15	1.000x1.500 mm	14.711,00
	278.16	1.000x2.000 mm	18.937,00
	278.17	1.500x2.000 mm	Rich. Offerta
	278.18	1.500x2.500 mm	Rich. Offerta

ARTICOLO			€
Piani di riscontro DIN 876/II			
	279.04	250x250 mm	273,00
	279.05	300x300 mm	355,00
	279.06	300x400 mm	405,00
	279.07	300x500 mm	445,00
	279.08	400x500 mm	506,00
	279.09	400x600 mm	633,00
	279.10	500x600 mm	700,00
	279.11	500x800 mm	1.061,00
	279.12	600x800 mm	1.281,00
	279.13	700x1.000 mm	3.297,00
	279.14	1.000x1.000 mm	3.810,00
	279.15	1.000x1.500 mm	13.622,00
	279.16	1.000x2.000 mm	17.533,00
	279.17	1.500x2.000 mm	Rich. Offerta
	279.18	1.500x2.500 mm	Rich. Offerta
Squadre in ghisa DIN 876/I			
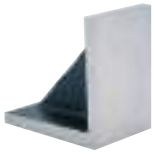	282.01	100x100x80 mm	75,00
	282.02	150x150x100 mm	119,00
	282.03	200x200x150 mm	330,00
	282.04	250x250x200 mm	435,00
	282.05	300x300x250 mm	689,00
	282.06	350x350x300 mm	863,00
Squadre in ghisa DIN 876/II			
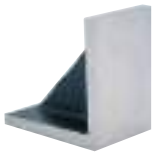	283.01	100x100x80 mm	70,00
	283.02	150x150x100 mm	113,00
	283.03	200x200x150 mm	308,00
	283.04	250x250x200 mm	420,00
	283.05	300x300x250 mm	656,00
	283.06	350x350x300 mm	798,00
Squadre in ghisa piallate			
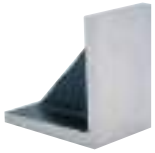	284.01	100x100x80 mm	61,00
	284.02	150x150x100 mm	103,00
	284.03	200x200x150 mm	218,00
	284.04	250x250x200 mm	398,00
	284.05	300x300x250 mm	625,00
	284.06	350x350x300 mm	768,00
Piani per tracciatori in ghisa G26 UNI 668			
	285.01	300x400 mm	389,00
	285.02	300x500 mm	426,00
	285.03	400x500 mm	486,00
	285.04	400x600 mm	553,00
	285.05	500x600 mm	583,00
	285.06	500x800 mm	1.020,00
	285.07	600x800 mm	1.117,00
	285.08	700x1.000 mm	2.633,00
	285.09	1.000x1.000 mm	3.441,00
	285.10	1.000x1.500 mm	13.077,00
	285.11	1.000x2.000 mm	16.833,00
Colonne in ghisa G22 per piani di riscontro			
	285.60	700x830 mm	Rich. Offerta
	285.61	520x600 mm	Rich. Offerta
	285.62	520x640 mm	Rich. Offerta

ARTICOLO			€
	290.00	Punta per tracciare in acciaio temprato 180 mm	5,10
Spessimetri a quadrante decimale			
	2900.01	profondità arco 20 mm	fuori prod.
	2900.02	profondità arco 40 mm	151,00
	2900.03	profondità arco 50 mm	163,00
	2900.04	profondità arco 150 mm	308,00
	2900.05	profondità arco 300 mm	389,00
	2900.06	profondità arco 500 mm	486,00
	291.00	Punta per tracciare con cuspide intercambiabile in MD	13,00
	291.01	Punta di ricambio per art. 291.00	6,60
	292.00	Punta per tracciare con punta in MD Ø 2 mm	12,00
	293.00	Punta di ricambio per art. 292.00	5,80
	295.00	Pennino di ricambio per art. 299.00	22,40
	296.00	Cavo di ricambio con pennino per art. 299.00	88,00
	297.00	Punta per tracciare con cuspide intercambiabile in MD	25,30
	297.01	Punta di ricambio per art. 297.00	7,70
CE	298.00	Penna elettrica a vibrazione	93,50
	298.01	Punta di ricambio per art. 298.00	16,50
CE	299.00	Penna elettrica per scrittura su metalli 250x200x130 mm	412,00
	30.60	Comparatore centesimale Ø 60 mm, corsa 30 mm	fuori prod.
Coppia di parallele a croce DIN 876/I			
	300.02	42x42x50 mm	184,00
	300.03	60x60x50 mm	230,00
	300.04	75x75x50 mm	246,00
	300.05	100x80x60 mm	317,00
	300.06	120x90x60 mm	367,00
	300.07	130x100x65 mm	398,00
	300.08	150x100x65 mm	410,00
	300.09	200x150x80 mm	789,00
Coppia di parallele a croce DIN 876/II			
	301.02	42x42x50 mm	168,00
	301.03	60x60x50 mm	209,00
	301.04	75x75x50 mm	224,00
	301.05	100x80x60 mm	289,00
	301.06	120x90x60 mm	334,00
	301.07	130x100x65 mm	335,00
	301.08	150x100x65 mm	389,00
	301.09	200x150x80 mm	749,00

ARTICOLO			€
Coppia di prismi angolo retto DIN 876/I			
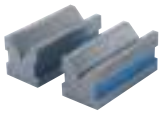	302.01	75x40 mm	137,00
	302.02	100x45 mm	157,00
	302.03	150x55 mm	200,00
	302.04	200x70 mm	325,00
	302.05	250x85 mm	626,00
	302.06	300x105 mm	901,00
Coppia di prismi angolo retto DIN 876/II			
	303.01	75x40 mm	130,00
	303.02	100x45 mm	149,00
	303.03	150x55 mm	181,00
	303.04	200x70 mm	312,00
	303.05	250x85 mm	616,00
	303.06	300x105 mm	888,00
	317.01	Calibro cinquantesimale nonio composto 200 mm	54,00
	317.03	Calibro cinquantesimale nonio composto 200 mm	50,00
Calibri analogici ventesimali in acciaio			
	317.00ST	150 mm	18,00
	317.01ST	200 mm	29,00
Calibri analogici ventesimali in acciaio INOX			
	317.00STI	150 mm	22,00
	317.01STI	200 mm	28,00
Calibri cinquantesimali con orologio			
	319.01	150 mm	60,00
	319.04	200 mm	81,00
	319.05	300 mm	143,00
Calibri con orologio centesimali			
	320.01ST	158 mm	71,00
	320.02ST	200 mm	90,00
	320.03ST	300 mm	148,00
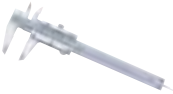	321.00	Calibro ventesimale nonio composto 100 mm	35,00
Calibri elettronici becco regolabile			
CE	322.01	150 mm	271,00
	322.02	200 mm	303,00
	322.03	300 mm	375,00
CE	323.00	Calibro elettronico becchi a punta 150 mm	121,00
CE	324.00	Calibro elettronico becchi lunghi per fori profondi 15-200 mm	341,00

ARTICOLO			€
	325.50	Calibro elettronico per gole esterne 20-150 mm	129,00
	325.55	Calibro elettronico per gole interne 20-150 mm	139,00
	326.00	Calibro elettronico per spessori pareti 150 mm	289,00
Calibri elettronici display numeri grandi			
	327.01	200 mm	108,00
	327.02	300 mm	184,00
Calibri elettronici tubolari display numeri grandi			
	327.03	500 mm	283,00
	327.04	1.000 mm	920,00
	327.05	Calibro elettronico display numeri grandi 150 mm	94,00
Calibri elettronici cassa metallo			
	327.07	150 mm	76,00
	327.08	200 mm	112,00
	327.09	300 mm	190,00
	327.10	Calibro elettronico tubolare display numeri grandi 1.500 mm	1.974,00
	327.11	Calibro elettronico display numeri grandi 75 mm	63,00
	327.12	Calibro elettronico display numeri grandi 100 mm	86,00
Calibri elettronici millesimali			
	327.13	150 mm	90,00
	327.14	200 mm	114,00
	327.15	Calibro elettronico IP54 150 mm	83,00

ARTICOLO			€
Calibri elettronici tubolari display numeri grandi			
	327.16	2.000 mm becchi 250 mm	2.987,00
	327.17	200 mm becchi 65 mm	104,00
	327.18	800 mm becchi 150 mm	607,00
	327.19	300 mm becchi 100 mm	179,00
	327.21	300 mm becchi 150 mm	201,00
	327.22	400 mm becchi 125 mm	211,00
	327.23	500 mm becchi 200 mm	401,00
	327.24	600 mm becchi 150 mm	390,00
	327.25	600 mm becchi 200 mm	553,00
	327.26	800 mm becchi 200 mm	656,00
Calibri elettronici IP54			
	327.20	200 mm	125,00
	327.30	300 mm	176,00
	327.40	Calibro elettronico con becco del corsoio piano (12 mm) 30 mm	193,00
	327.59	Calibro elettronico display numeri grandi 150 mm	fuori prod.
	327.606263/3	Set calibri elettronici con inserti in MD	534,00
Calibri elettronici con inserti sui becchi in MD			
	327.60	150 mm	130,00
	327.62	200 mm	163,00
	327.63	300 mm	226,00
	327.789/3	Set calibri elettronici con cassa in metallo	393,00
Calibri elettronici con becchi superiori per esterni			
	328.01	300 mm	190,00
	328.05	500 mm	288,00
	328.10	1.000 mm	918,00
	328.11	600 mm	531,00
	328.12	1.500 mm	2.241,00
	328.13	2.000 mm	3.024,00
Calibri elettronici di profondità			
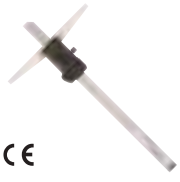	329.00	200 mm	76,00
	329.01	300 mm	178,00
	329.02	500 mm	272,00
	329.03	150 mm	63,00
	329.04	250 mm	94,00

ARTICOLO			€
	329.20	Calibro elettronico di profondità a doppio uncino per gole interne 200 mm	121,00
	331.00	Calibro ventesimale monoblocco nonio allungato opaco 153 mm	49,00
Calibri cinquantesimali con vite micrometrica			
	334.01	500 mm	328,00
	334.02	600 mm	393,00
	334.03	800 mm	630,00
	334.04	1.000 mm	689,00
Calibri cinquantesimali con vite micrometrica			
	336.01	200 mm	64,00
	336.02	250 mm	82,00
	336.03	300 mm	124,00
	336.04	400 mm	237,00
Calibri cinquantesimali con vite micrometrica			
	337.01	450 mm becchi 125 mm	315,00
	337.02	550 mm becchi 125 mm	393,00
	337.03	800 mm becchi 150 mm	630,00
	337.04	1.000 mm becchi 150 mm	798,00
	337.05	1.200 mm becchi 150 mm	932,00
	337.06	1.500 mm becchi 150 mm	1.479,00
	337.07	2.000 mm becchi 200 mm	2.480,00
	337.08	3.000 mm becchi 300 mm	Rich. Offerta
	337.09	400 mm becchi 150 mm	290,00
	337.10	400 mm becchi 200 mm	297,00
	337.11	500 mm becchi 125 mm	328,00
	337.12	500 mm becchi 150 mm	336,00
	337.13	500 mm becchi 200 mm	466,00
	337.14	500 mm becchi 250 mm	615,00
	337.15	600 mm becchi 125 mm	393,00
	337.16	600 mm becchi 150 mm	414,00
	337.17	600 mm becchi 200 mm	509,00
	337.18	600 mm becchi 250 mm	654,00
	337.19	600 mm becchi 300 mm	885,00
	337.20	800 mm becchi 400 mm	1.191,00
	337.21	1.200 mm becchi 200 mm	1.560,00
	337.22	1.200 mm becchi 300 mm	1.802,00
	337.23	1.500 mm becchi 200 mm	2.484,00
	337.24	1.500 mm becchi 300 mm	2.749,00
	337.25	2.000 mm becchi 300 mm	2.851,00
	337.26	2.500 mm becchi 300 mm	Rich. Offerta
Calibri cinquantesimali di profondità			
	338.00	150 mm	75,00
	338.01	200 mm	76,00
	338.02	250 mm	80,00
	338.03	300 mm	82,00

ARTICOLO			€
Calibri cinquantesimali becchi lunghi			
	340.01	250 mm - 125 mm	109,00
	340.02	300 mm - 150 mm	162,00
	340.03	350 mm - 150 mm	249,00
	340.04	450 mm - 150 mm	352,00
	340.05	450 mm - 200 mm	403,00
	340.06	550 mm - 200 mm	670,00
	340.07	550 mm - 300 mm	761,00
	340.08	800 mm - 200 mm	809,00
	340.09	800 mm - 300 mm	909,00
	340.10	1.000 mm - 300 mm	1.140,00
	340.11	1.000 mm - 500 mm	1.217,00
	340.12	1.500 mm - 500 mm	3.393,00
	340.13	2.000 mm - 500 mm	Rich. Offerta
Calibri analogici cinquantesimali con becchi superiori per esterni			
	341.05	200 mm becchi 65 mm	185,00
	341.06	250 mm becchi 80 mm	202,00
	341.07	300 mm becchi 90 mm	220,00
	341.08	400 mm becchi 125 mm	324,00
	341.09	400 mm becchi 150 mm	387,00
	341.10	400 mm becchi 200 mm	428,00
	341.11	500 mm becchi 150 mm	422,00
	341.12	600 mm becchi 150 mm	552,00
	341.13	800 mm becchi 150 mm	796,00
	341.14	1.000 mm becchi 150 mm	985,00
Calibri cinquantesimali per esterni			
	342.01	400 mm	446,00
	342.02	500 mm	487,00
	342.03	600 mm	636,00
	342.04	800 mm	875,00
	342.05	1.000 mm	1.137,00
Calibri ventesimali di profondità per gole interne			
	343.00	150 mm	93,00
	343.01	200 mm	95,00
	343.02	250 mm	99,00
	343.03	300 mm	102,00
	343.04	400 mm	142,00
Calibri ventesimali di profondità a doppio uncino per gole interne			
	343.22	200 mm	88,00
	343.23	300 mm	116,00
Calibri cinquantesimali di profondità per gole interne			
	344.00	150 mm base 100 mm	97,00
	344.01	200 mm base 100 mm	98,00
	344.02	250 mm base 100 mm	98,00
	344.03	300 mm base 125 mm	103,00
	344.04	250 mm base 125 mm	107,00
	344.05	300 mm base 150 mm	110,00
	344.06	400 mm base 150 mm	148,00
	344.07	500 mm base 150 mm	176,00

ARTICOLO		€
Micrometri digitali millesimali per esterni		
346.01	0-25 mm	171,00
346.02	25-50 mm	197,00
346.03	50-75 mm	223,00
346.04	75-100 mm	258,00
346.05	100-125 mm	280,00
346.06	125-150 mm	305,00
346.07	150-175 mm	334,00
346.08	175-200 mm	359,00
Micrometri millesimali per esterni		
346.25	0-25 mm	40,00
346.26	25-50 mm	44,00
346.27	50-75 mm	48,00
346.28	75-100 mm	60,00
Micrometri centesimali per esterni con numeratore		
348.01	0-25 mm	70,00
348.02	25-50 mm	76,00
348.03	50-75 mm	84,00
348.04	75-100 mm	92,00
348.10	Serie completa micrometri 0-100 mm	321,00
Micrometri centesimali per esterni		
349.01	0-25 mm	38,00
349.02	25-50 mm	42,00
349.03	50-75 mm	48,00
349.04	75-100 mm	51,00
349.05	100-125 mm	59,00
349.06	125-150 mm	65,00
349.07	150-175 mm	83,00
349.08	175-200 mm	93,00
349.09	200-225 mm	118,00
349.10	225-250 mm	137,00
349.11	250-275 mm	137,00
349.12	275-300 mm	161,00
349.13	300-400 mm	587,00
349.14	400-500 mm	700,00
349.15	500-600 mm	790,00
349.16	600-700 mm	978,00
349.17	700-800 mm	1.151,00
349.18	800-900 mm	1.354,00
349.19	900-1.000 mm	1.474,00
349.20	1.000-1.200 mm	3.069,00
349.21	1.200-1.400 mm	3.279,00
349.22	1.400-1.600 mm	3.520,00
349.23	1.600-1.800 mm	3.911,00
349.24	1.800-2.000 mm	4.497,00
Serie micrometri per esterni		
349.50	N.3 pz 0-75 mm	134,00
349.51	N.4 pz 0-100 mm	187,00
349.52	N.6 pz 0-150 mm	448,00
349.53	N.12 pz 0-300 mm	816,00

ARTICOLO		€
Micrometri centesimali per interni		
351.01	completo di anello di azzeramento 5-30 mm	97,00
351.02	completo di anello di azzeramento 25-50 mm	110,00
351.03	50-75 mm	118,00
351.04	75-100 mm	140,00
352.00	Goniometro a quadrante, asta 300 mm	138,00
Tracciatori per meccanici		
359.00	6÷200 mm	72,00
359.01	6÷300 mm	78,00
359.02	6÷500 mm	120,00
359.11	Tracciatore campo di misura 300 mm	112,20
359.30	Punta di ricambio per tracciatori art. 359.00/01/02	5,20
359.40	Punta di ricambio per tracciatori art. 359.11	5,20
Calibri ventesimali per tracciatura		
360.04	300 mm	167,00
360.05	500 mm	267,00
360.06	1.000 mm	360,00
361.00	Coppia punte di ricambio per calibri per tracciatura art. 360	37,00
Calibri per tracciatura in acciaio INOX		
362.01	200 mm	61,00
362.02	250 mm	67,00
362.03	300 mm	82,00
362.04	400 mm	97,00
Calibri ventesimali per tracciatura in acciaio INOX		
362.300	300 mm	fuori prod.
362.500	500 mm	fuori prod.
Compassi punta pesante		
363.02	125 mm	21,00
363.03	150 mm	25,00
363.04	175 mm	27,00
363.05	200 mm	30,00
363.06	250 mm	32,00
363.07	300 mm	36,00
363.08	400 mm	61,00
Compassi per interni		
365.02	100 mm	19,00
365.03	150 mm	21,00
365.04	175 mm	22,00
365.05	200 mm	26,00
365.06	250 mm	28,00
365.07	300 mm	36,00

ARTICOLO			€
Compassi per esterni			
	366.02	105 mm	19,00
	366.03	150 mm	21,00
	366.04	167 mm	22,00
	366.05	185 mm	26,00
	366.06	250 mm	28,00
	366.07	300 mm	36,00
Compassi a punta con cerniera semplice			
	367.01	150 mm	10,00
	367.03	200 mm	11,00
	367.04	250 mm	14,00
	367.05	300 mm	17,00
	367.06	400 mm	22,00
Compassi a punta con cerniera con guida			
	368.01	150 mm	12,00
	368.03	200 mm	13,00
	368.04	250 mm	17,00
	368.05	300 mm	18,00
	368.06	400 mm	26,00
	39.10	Serie n. 5 lime ad ago diamantate	41,00
Archetti porta lame			
	402.00	completo di lama Bimetal 24 denti	22,00
	403.00	fisso in laminato piatto 18x6 mm	12,00
	404.00	fisso in laminato piatto 20x6 mm	13,00
	405.00	fisso in tubo piatto 10x20 mm	15,00
Livelle lineari in ghisa sferoidale			
	418.01	150 mm - sensibilità 1,8x1.000 mm	163,00
	418.02	200 mm - sensibilità 1,8x1.000 mm	202,00
	418.03	250 mm - sensibilità 1,8x1.000 mm	215,00
	418.04	300 mm - sensibilità 1,8x1.000 mm	248,00
	419.01	150 mm - sensibilità 0,35x1.000 mm	171,00
	419.02	200 mm - sensibilità 0,35x1.000 mm	226,00
	419.03	250 mm - sensibilità 0,35x1.000 mm	232,00
	419.04	300 mm - sensibilità 0,35x1.000 mm	258,00
	420.01	150 mm - sensibilità 0,10x1.000 mm	187,00
	420.02	200 mm - sensibilità 0,10x1.000 mm	234,00
	420.03	250 mm - sensibilità 0,10x1.000 mm	247,00
	420.04	300 mm - sensibilità 0,10x1.000 mm	260,00

ARTICOLO			€
Livelle lineari in ghisa sferoidale			
	421.01	150 mm - sensibilità 0,05x1.000 mm	195,00
	421.02	200 mm - sensibilità 0,05x1.000 mm	242,00
	421.03	250 mm - sensibilità 0,05x1.000 mm	263,00
	421.04	300 mm - sensibilità 0,05x1.000 mm	273,00
	422.01	150 mm - sensibilità 0,02x1.000 mm	209,00
	422.02	200 mm - sensibilità 0,02x1.000 mm	257,00
	422.03	250 mm - sensibilità 0,02x1.000 mm	323,00
	422.04	300 mm - sensibilità 0,02x1.000 mm	285,00
Livelle quadre in ghisa sferoidale			
	424.01	150 mm - sensibilità 1,8x1.000 mm	211,00
	424.02	200 mm - sensibilità 1,8x1.000 mm	225,00
	425.01	150 mm - sensibilità 0,35x1.000 mm	220,00
	425.02	200 mm - sensibilità 0,35x1.000 mm	242,00
	425.03	250 mm - sensibilità 0,35x1.000 mm	297,00
	426.01	150 mm - sensibilità 0,10x1.000 mm	310,00
	426.02	200 mm - sensibilità 0,10x1.000 mm	389,00
	427.00	100 mm - sensibilità 0,05x1.000 mm	433,00
	427.01	150 mm - sensibilità 0,05x1.000 mm	348,00
	427.02	200 mm - sensibilità 0,05x1.000 mm	425,00
	427.03	250 mm - sensibilità 0,05x1.000 mm	569,00
	428.01	150 mm - sensibilità 0,02x1.000 mm	388,00
	428.02	200 mm - sensibilità 0,02x1.000 mm	502,00
	428.03	250 mm - sensibilità 0,02x1.000 mm	636,00
Spine calibrate			
	50.01	1,01-2 mm	295,00
	50.02	2,01-3 mm	295,00
	50.03	3,01-4 mm	295,00
	50.04	4,01-5 mm	295,00
	50.05	5,01-6 mm	389,00
	50.06	6,01-7 mm	389,00
	50.07	7,01-8 mm	389,00
	50.08	8,01-9 mm	389,00
	50.09	9,01-10 mm	389,00
	50.10	1-8 mm	567,00
	50.11	8-12 mm	405,00
	50.12	1-10 mm	370,00
	50.13	10-16 mm	405,00
	50.14	16-20 mm	405,00
	50.15	1-20 mm	297,00

ARTICOLO			€
	50.80	Comparatore centesimale Ø 80 mm, corsa 50 mm	194,00
	5000.01	Espositore sbavatori	630,00
Sbavatori			
	5001.01	con lama fissa C-10	5,40
	5001.02	con lama intercambiabile C-10	9,20
	5001.04	con 3 lame intercambiabili C-10, C-20, C-30	19,00
	5001.06	con lama fissa girevole C-101	8,80
	5001.07	raschietto con lama fissa SCR-3(75)	11,20
	5001.08	con lama girevole intercambiabile P-1	10,20
	5001.09	con lama intercambiabile C-10	10,80
	5001.10	con lama girevole intercambiabile P-1	14,40
	5001.11	raschietto triangolare con lama estensibile SCR-3(75)	21,80
	5001.12	con 2 lame intercambiabili R-10(S), R-15(S)	27,80
	5001.13	con 3 lame intercambiabili C-10, C-20, C-30	21,80
	5001.14	con 5 lame intercambiabili C-10, C-20, C-30, C-15, C-35	34,40
	5001.15	con 3 lame intercambiabili P-1, P-2, P-3	27,80
	5001.16	con lama doppia V-2	32,00
	5001.17	con lama V-4	34,80
	5001.18	con 2 lame intercambiabili KW-9, KW-16	38,00
	5001.19	con lama in ceramica C-1	45,00
	5001.20	con svasatore CS-20	46,20
Raschietti			
	5006.01	triangolare con lama fissa in HSS 3 mm	9,20
	5006.02	triangolare con lama fissa in HSS 8 mm SCR-8B	15,20
	5006.03	combinato con lama doppia in HSS SCR-6(2)	32,00

ARTICOLO			€
Svasatori per uso manuale			
	5007.05	a 2 taglienti per fori da 3 a 12 mm	18,00
	5007.06	a 2 taglienti per fori da 3 a 20 mm	27,00
	5007.07	a 2 taglienti per fori da 3 a 30 mm	46,80
Frese per svasare a macchina			
	5007.08	a 3 taglienti, gambo lungo per fori da 3 a 12 mm	23,00
	5007.09	a 3 taglienti, gambo lungo per fori da 5 a 20 mm	30,00
	5007.10	a 3 taglienti, gambo lungo per fori da 5 a 30 mm	51,40
	5007.11	a 3 taglienti, gambo lungo per fori da 5 a 40 mm	82,40
	5008.06	Set sbavatori	34,80
	5008.07	Smart kit	286,60
Supporti telescopici			
	5010.01	per lame tipo C, MC da Ø 3,2 mm	7,40
	5010.02	per lame tipo V-4	7,40
	5010.03	per lame per sbavatori di sedi di chiavette/fessure	7,40
	5010.04	per lame tipo P, MP da Ø 2,6 mm	7,20
	5010.05	tipo lungo per svasatori a 2 taglienti	fuori prod.
Impugnature			
	5011.02	DM attacco 5/8"	14,20
	5011.05	per lame da Ø 2,6 mm tipo P, MP	8,80
	5011.06	per lame da Ø 3,2 mm tipo C, MC	8,80
	5011.07	per lame da Ø 2,6 mm tipo P, MP	13,00
	5011.08	per lame raschietto da Ø 3,2 mm	13,00
	5011.09	per supporti telescopici	16,20
	5011.10	per lame da Ø 3,2 mm tipo C, MC	16,20
	5011.11	per lame da Ø 6 mm tipo R, MR	16,20
Lame			
	5012.01	ampiezza 0-9 mm	7,40
	5012.02	ampiezza 0-16 mm	11,00

ARTICOLO			€
	5012.04	Lama con estremità a "V"	14,20
Lame Ø 3,2 mm conf. 10 pz			
	5012.05	per materiali con bavature a spirale	17,60
	5012.06	per materiali con bavature fragili	17,60
	5012.07	per materiali con bavature simultanee interne ed esterne	19,00
	5012.08	per materiali duri	25,60
	5012.09	per materiali duri	25,60
	5012.10	per piccoli fori da Ø 1,5 mm	24,60
	5012.11	per acciaio inox e plastica dura	24,60
	5012.19	per bordi dritti sulla maggior parte dei materiali	18,60
Lame Ø 6 mm conf. 5 pz			
	5012.12	per sbavature extra dure	29,40
	5012.13	per acciaio inox	33,80
Lame Ø 2,6 mm conf. 10 pz			
	5012.15	per applicazioni leggere come acciaio, alluminio, rame, plastica etc.	14,00
	5012.16	per applicazioni leggere come ghisa, ottone, etc.	14,00
	5012.17	per entrambi i lati dei fori metallici fino ad uno spessore di 6 mm	16,80
Lame Ø 2,6 mm conf. 5 pz			
	5012.18	per la sbavatura posteriore fino ad uno spessore di 6 mm	20,40
Lame Ø 3,2 mm			
	5012.20	per la sbavatura posteriore fino ad uno spessore di 20 mm, conf. 5 pz	22,80
	5012.21	in carburo per la sbavatura di metalli duri, conf. 1 pz	23,20
	5012.22	Lama a doppia estremità	16,40
Lame SCR			
	5012.14	lama triangolare in HSS 8 mm	13,60
	5012.23	lama triangolare in HSS 3 mm	8,80
	5012.24	lama in HSS 3,2 mm, piegata a 45°	12,60
	5012.25	doppia lama in HSS da 6 mm	16,40
	5012.26	Lama in ceramica	30,20
	55.01	Bulino automatico con molla	8,80
	56.00	Punta per tracciare in acciaio temprato e spatola posteriore	3,96
	57.01	Serie n. 8 cacciaspine in acciaio alta resistenza	fuori prod.

ARTICOLO			€
	58.00	Serie n. 10 lime ad ago	fuori prod.
	584.00	Micrometro a disco graduato 0÷25 mm	82,40
	59.00	Punta per tracciare con cuspide in MD Ø 3 mm	12,32
Sbavatori			
	6001.01	con 6 lame intercambiabili	42,00
	6001.02	raschietto con lama doppia da 4,2 mm	36,00
	6001.03	raschietto con lama doppia da 7,4 mm	52,00
	6008.01	Set sbavatore	37,00
	6008.02	Smart kit	204,00
Lame Ø 6 mm conf. 5 pz			
	6012.01	per sbavature extra dure	56,00
	6012.02	per applicazioni su acciaio inox	65,00
Lame Ø 3,2 mm conf. 10 pz			
	6012.03	per materiali con bavature a spirale	26,00
	6012.04	per materiali con bavature fragili	26,00
	6012.05	per acciaio inox e plastica dura	35,00
	6012.06	per la sbavatura di piccoli fori da Ø 1,5 mm	35,00
	6012.07	per materiali duri	40,00
	6012.08	per materiali duri	40,00
	6012.09	per materiali duri	49,00
	6012.10	per sbavature di fori	24,00
	6012.11	di lunga durata, con 8 taglienti	70,00
	6012.12	di lunga durata, con 8 taglienti	70,00

ARTICOLO			€
Lame Ø 2,6 mm conf. 10 pz			
	6012.13	per applicazioni leggere	18,00
	6012.14	per applicazioni leggere	18,00
Lame triangolari			
	6012.15	doppia da 4,2 mm	21,00
	6012.16	doppia da 7,4 mm	33,00
	61.00	Serie n. 5 cacciaspine in acciaio alta resistenza	19,00
	62.00	Set di: 1 bulino, 1 punteruolo, 1 cacciaspine	6,00
	63.00	Serie n. 8 cacciaspine in acciaio speciale brunito	15,00
Utensili piegati ISO2 - DIN4972 - UNI4103			
	6952.01	16x16x110 mm	12,00
	6952.02	20x20x125 mm	16,00
	6952.03	25x25x140 mm	19,00
	6952.04	12x12x100 mm	10,00
Utensili per sfacciatura ISO6 - DIN4980 - UNI4104			
	6953.01	16x16x110 mm	9,00
	6953.02	20x20x125 mm	12,00
	6953.03	25x25x140 mm	18,00
	6953.04	12x12x100 mm	8,00
Utensili per troncatura ISO7 - DIN4981 - UNI4109			
	6954.01	10x15x110 mm	8,00
	6954.02	12x20x125 mm	10,00
	6954.03	15x25x140 mm	16,00
	6954.04	8x12x100 mm	8,00
Utensili per interni e per fori ciechi ISO9 - DIN4974 - UNI4111			
	6955.01	10x10x150 mm	8,00
	6955.02	12x12x180 mm	9,00
	6955.03	16x16x210 mm	12,00
	6955.04	20x20x250 mm	17,00
	6955.05	25x25x300 mm	25,00
Utensili per filettatura interna a 60° DIN283			
	6956.01	12x12x110 mm	14,00
	6956.02	16x16x140 mm	16,00
	6956.03	20x20x160 mm	20,00
Utensili per filettatura esterna a 60° DIN282			
	6957.01	16x16x100 mm	12,00
	6957.02	20x20x125 mm	15,00
	6957.03	25x25x140 mm	20,00
	6957.04	12x12x100 mm	10,00

ARTICOLO			€
Cassette legno in faggio evaporato			
	70029	350x90 mm	46,00
	70030	450x90 mm	57,00
	70031	550x125 mm	74,00
	70032	650x125 mm	88,00
	70033	850x150 mm	106,00
	70034	1.050x150 mm	106,00
	70035	2.550x300 mm	250,00
	70036	1.550x150 mm	239,00
	70037	2.050x300 mm	208,00
	70040	1.550x300 mm	185,00
	70042	350x150 mm	40,00
	70043	450x150 mm	59,00
	70044	450x200 mm	68,00
	70045	550x150 mm	68,00
	70046	550x200 mm	71,00
	70047	550x250 mm	73,00
	70048	650x150 mm	95,00
	70049	650x200 mm	78,00
	70050	650x250 mm	109,00
	70051	650x300 mm	104,00
	70052	850x200 mm	101,00
	70053	850x300 mm	120,00
	70054	1.050x200 mm	131,00
	70055	1.050x300 mm	139,00
	70056	1.050x500 mm	180,00
	70057	1.550x500 mm	241,00
	70058	2.050x500 mm	230,00
	70334	1.250x150 mm	139,00
	70520	450x125 mm	65,00
	70521	850x400 mm	141,00
	70522	1.250x200 mm	119,00
	70523	1.250x300 mm	172,00
	70524	1.550x200 mm	182,00
	70526	2.550x200 mm	248,00
	70527	3.050x200 mm	252,00
	70528	3.050x300 mm	264,00
	70530	2.000x200 mm	183,00
	725.00	Chiave a "T" per fascette 95 mm	20,00
	726.00	Chiave a "T" per fascette 160 mm	fuori prod.
	727.00	Flessibile con impugnatura a cacciavite	28,10
Fascette acciaio dolce rinforzato			
	730.01	9,5-12 mm	1,22
	730.02	11-16 mm	1,22
	730.03	13-20 mm	1,22
	730.04	16-22 mm	1,42
	730.05	18-25 mm	1,44
	730.06	22-30 mm	1,50
	730.07	25-35 mm	1,58
	730.08	30-40 mm	1,64

ARTICOLO			€
Fascette acciaio dolce rinforzato			
	730.09	32-45 mm	**1,68**
	730.10	40-55 mm	**1,84**
	730.11	45-60 mm	**1,94**
	730.12	55-70 mm	**2,12**
	730.13	60-80 mm	**2,32**
	730.14	70-90 mm	**2,46**
	730.15	85-100 mm	**2,70**
	730.16	90-120 mm	**3,08**
	730.17	120-140 mm	**3,50**
	730.18	130-150 mm	**3,70**
	730.19	135-165 mm	**3,90**
	730.20	160-190 mm	**4,72**
	730.21	185-215 mm	**5,22**
	730.22	205-240 mm	**5,68**
	730.23	235-270 mm	**6,12**
	730.24	255-290 mm	**6,66**
	730.25	285-320 mm	**7,14**
	730.50	Espositore fascette acciaio dolce zincato tipo rinforzato	**616,40**

Fascette INOX amagnetico rinforzato			
	735.01	9,5-12 mm	**2,98**
	735.02	11-16 mm	**3,00**
	735.03	13-20 mm	**3,02**
	735.04	16-22 mm	**3,68**
	735.05	18-25 mm	**3,76**
	735.06	22-30 mm	**4,04**
	735.07	25-35 mm	**4,16**
	735.08	30-40 mm	**4,30**
	735.09	32-45 mm	**4,48**
	735.10	40-55 mm	**5,00**
	735.11	45-60 mm	**5,24**
	735.12	55-70 mm	**5,60**
	735.13	60-80 mm	**5,96**
	735.14	70-90 mm	**6,26**
	735.15	85-100 mm	**6,60**
	735.16	90-120 mm	**7,18**
	735.17	120-140 mm	**7,70**
	735.18	130-150 mm	**8,20**
	735.19	135-165 mm	**8,70**
	735.20	160-190 mm	**9,66**
	735.21	185-215 mm	**10,96**
	735.22	205-240 mm	**12,34**
	735.23	235-270 mm	**13,44**
	735.24	255-290 mm	**14,34**
	735.25	285-320 mm	**15,12**
	735.50	Espositore fascette INOX amagnetico AISI 304 tipo rinforzato	**384,20**

ARTICOLO			€
Fascette acciaio dolce zincato tipo standard			
	736.04	12-22 mm	**1,24**
	736.05	16-27 mm	**1,26**
	736.07	20-32 mm	**1,30**
	736.08	25-40 mm	**1,42**
	736.09	30-45 mm	**1,46**
	736.11	32-50 mm	**1,50**
	736.12	40-60 mm	**1,66**
	736.13	50-70 mm	**1,80**
	736.15	60-80 mm	**1,90**
	736.16	70-90 mm	**2,00**
	736.17	80-100 mm	**2,18**
	736.18	90-110 mm	**2,34**
	736.19	100-120 mm	**2,50**
	736.20	110-130 mm	**2,66**
	736.21	120-140 mm	**2,80**
	736.22	130-150 mm	**2,92**
	736.23	140-160 mm	**3,08**
	736.50	Espositore fascette acciaio dolce zincato tipo standard	**641,80**

Fascette INOX amagnetico tipo standard			
	737.04	12-22 mm	**3,18**
	737.05	16-27 mm	**3,30**
	737.07	20-32 mm	**3,56**
	737.08	25-40 mm	**3,80**
	737.09	30-45 mm	**3,92**
	737.11	32-50 mm	**4,14**
	737.12	40-60 mm	**4,54**
	737.13	50-70 mm	**4,84**
	737.15	60-80 mm	**5,12**
	737.16	70-90 mm	**5,38**
	737.17	80-100 mm	**5,62**
	737.18	90-110 mm	**5,90**
	737.19	100-120 mm	**6,20**
	737.20	110-130 mm	**6,50**
	737.21	120-140 mm	**6,78**
	737.22	130-150 mm	**7,08**
	737.23	140-160 mm	**7,46**
	737.50	Espositore fascette INOX amagnetico AISI 304 tipo standard	**723,20**

ARTICOLO		€
Fascette con galletto in acciaio dolce zincato		
738.01	9,5-12 mm	2,76
738.02	11-16 mm	2,76
738.03	13-20 mm	2,78
738.04	16-27 mm	2,88
738.05	25-35 mm	2,92
738.06	25-40 mm	3,02
738.07	32-50 mm	3,16
738.08	40-60 mm	3,32
738.09	50-70 mm	3,48
Chiavi dinamometriche "Griptool"		
748.01	3/8" Nm 2,5÷11	118,80
748.02	3/8" Nm 5÷35	136,60
748.03	1/2" Nm 14÷68	145,00
748.04	1/2" Nm 25÷135	152,40
748.05	1/2" Nm 50÷220	178,60
748.06	1/2" Nm 70÷340	212,20
748.07	3/4" Nm 135÷540	535,60
748.08	3/4" Nm 475÷1.015	781,20
Calibri ventesimali con becchi ribassati per gole in acciaio INOX		
770.01	150 mm	92,00
770.02	200 mm	101,00
Calibro ventesimale con becco fisso corto		
771.01	150 mm	92,00
Calibri ventesimali monoblocco con becchi lunghi in acciaio INOX		
772.01	150 mm	148,00
772.02	200 mm	183,00
Calibri ventesimali monoblocco in acciaio INOX punte 45 mm		
773.01	150 mm	110,00
773.02	200 mm	132,00
Calibri per tamburi interni ed esterni in acciaio INOX		
774.01	40 - 300 mm	328,00
774.02	50 - 500 mm	424,00
774.03	50 - 600 mm	613,00
Calibro per freni in acciaio INOX		
775.01	0 - 60 mm	102,00

ARTICOLO		€
Calibri ventesimali rovesci per gole interne in acciaio INOX		
776.01	10 - 160 mm	114,00
776.02	26 - 200 mm	177,00
776.03	35 - 300 mm	251,00
Calibri per scartamento cilindri		
777.01	160 mm	150,00
777.02	200 mm	178,00
Calibro per dentisti con punte lunghe per esterni in acciaio INOX		
778.01	80 mm	fuori prod.
Calibro per dentisti con punte per interni ed esterni in acciaio INOX		
779.01	80 mm	70,00
Calibro per dentisti in acciaio INOX		
779.02	80 mm	96,00
Calibro per frese a 3 punti in acciaio INOX		
780.03	Ø 2 - 40 mm	104,00
Calibro per frese a 5 punti in acciaio INOX		
780.05	Ø 4 - 40 mm	94,00
Calibro cinquantesimale per ingranaggi		
781.01	1 ÷ 26 mm	fuori prod.
Calibro per controllo punte elicoidali		
781.02	50 mm	fuori prod.
Calibri di profondità per battistrada pneumatici		
782.01	0 - 50 mm base 70 mm	28,00
782.02	0 - 80 mm base 150 mm	44,00

ARTICOLO			€
Spessimetri con guaina metallica			
	800.01	4 lame	4,00
	800.02	8 lame	3,66
	800.03	13 lame	5,10
	800.04	20 lame	7,94
	800.05	20 lame - Pollici	7,22 a esaurimento
Spessimetri a nastro in acciaio temprato			
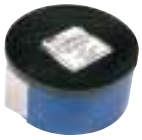	803.01	0,01 mm	fuori prod.
	803.02	0,02 mm	fuori prod.
	803.03	0,03 mm	fuori prod.
	803.04	0,04 mm	fuori prod.
	803.05	0,05 mm	fuori prod.
	803.06	0,06 mm	fuori prod.
	803.07	0,07 mm	fuori prod.
	803.08	0,08 mm	55,88 a esaurimento
	803.09	0,09 mm	55,88 a esaurimento
	803.10	0,10 mm	fuori prod.
	803.11	0,15 mm	fuori prod.
	803.12	0,20 mm	fuori prod.
	803.13	0,25 mm	fuori prod.
	803.14	0,30 mm	fuori prod.
	803.15	0,35 mm	63,54 a esaurimento
	803.16	0,40 mm	63,54 a esaurimento
	803.17	0,45 mm	fuori prod.
	803.18	0,50 mm	fuori prod.
Spessimetri a nastro in acciaio INOX			
	804.01	0,02 mm	fuori prod.
	804.02	0,05 mm	114,18 a esaurimento
	804.03	0,10 mm	fuori prod.
	804.04	0,15 mm	fuori prod.
	804.05	0,20 mm	fuori prod.
	804.06	0,25 mm	139,70 a esaurimento
	804.07	0,30 mm	fuori prod.
	804.08	0,35 mm	162,14 a esaurimento
	804.09	0,40 mm	167,80 a esaurimento
	804.10	0,45 mm	184,58 a esaurimento
	804.11	0,50 mm	fuori prod.
Contafiletti			
	810.01	semplice 28 lame	8,36
	810.02	semplice 24 lame	7,68
	810.03	doppio 52 lame	12,84
	810.04	triplo 58 lame	18,70
	811.00	Indicatore di filettatura, dimensioni 110x60x30 mm	179,80
	812.00	Indicatore di tolleranza ISO, dimensioni 110x60x30 mm	179,80

ARTICOLO			€
	813.00	Convertitore, dimensioni 110x60x30 mm	179,80
Raggimetri			
	818.01	1÷7 mm	18,04
	818.02	7,5÷15 mm	21,56
	818.03	15,5÷25 mm	21,56
	819.00	Calibro per fori e per candele	8,20 a esaurimento
Calibri per fori			
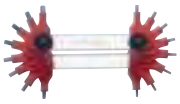	821.01	Ø 0,45-1,5 mm	fuori prod.
	821.02	Ø 1,5-3 mm	fuori prod.
	825.00	Scarsetta universale per controllo profili utensili	22,92
	826.00	Calibro controllo profili utensili trapezoidali angolo 30°	22,92
Calibri per controllo profili filetti			
	830.01	angolo 55°	5,60 a esaurimento
	830.02	angolo 60°	fuori prod.
	831.00	Calibro controllo angolo punte elicoidali	fuori prod.
	832.00	Calibro controllo filettature quadre-trapezoidali - whitworth e metriche	22,92
	834.01	Calibro per cordoni saldatura, 12 lame	fuori prod.
	836.00	Calibro di precisione per cordoni saldatura	125,40
Spessimetri a lame lunghe			
	838.01	N. 8 lame 200 mm	18,26
	838.02	N. 8 lame 300 mm	19,14
	838.03	N. 8 lame 500 mm	37,18
	838.04	N.13 lame 200 mm	26,62
	838.05	N.13 lame 300 mm	29,48
	838.06	N.13 lame 500 mm	51,20
	838.07	N. 20 lame 200 mm	39,82
	838.08	N. 20 lame 300 mm	41,70
	838.09	N. 20 lame 500 mm	70,40

ARTICOLO		€
Spessimetri a nastro		
839.01	0,01 mm	108,90
839.02	0,02 mm	61,38
839.03	0,03 mm	20,90
839.04	0,04 mm	17,16
839.05	0,05 mm	17,16
839.06	0,06 mm	17,16
839.07	0,07 mm	17,16
839.08	0,08 mm	17,16
839.09	0,09 mm	17,16
839.10	0,10 mm	17,60
839.11	0,15 mm	17,60
839.12	0,20 mm	17,60
839.13	0,25 mm	17,60
839.14	0,30 mm	17,60
839.15	0,35 mm	17,60
839.16	0,40 mm	17,60
839.17	0,45 mm	17,60
839.18	0,50 mm	17,60
839.19	0,55 mm	28,16
839.20	0,60 mm	28,16
839.21	0,65 mm	28,16
839.22	0,70 mm	28,16
839.23	0,75 mm	28,16
839.24	0,80 mm	28,16
839.25	0,85 mm	28,16
839.26	0,90 mm	28,16
839.27	0,95 mm	28,16
839.28	1,00 mm	28,16
840.00	Multimetro	120,20
851.00	Squadra controllo angolo riaffilatura utensili da tornio	24,64
852.00	Squadra controllo punte elicoidali con astina	12,40 a esaurimento
Spessimetri a doppia lama		
854.01	0,10-0,15 mm	fuori prod.
854.02	0,10-0,20 mmz	fuori prod.
854.03	0,15-0,25 mm	2,16 a esaurimento
854.04	0,20-0,25 mm	fuori prod.
854.05	0,30-0,40 mm	fuori prod.
854.06	0,45-0,50 mm	2,16 a esaurimento

ARTICOLO		€
Spessimetri a lama singola		
855.01	0,05 mm	fuori prod.
855.02	0,08 mm	fuori prod.
855.03	0,10 mm	fuori prod.
855.04	0,15 mm	fuori prod.
855.05	0,20 mm	fuori prod.
855.06	0,25 mm	fuori prod.
855.07	0,30 mm	fuori prod.
855.08	0,35 mm	fuori prod.
855.09	0,40 mm	fuori prod.
855.10	0,45 mm	1,40 a esaurimento
855.11	0,50 mm	fuori prod.
855.12	0,55 mm	1,40 a esaurimento
855.13	0,60 mm	fuori prod.
855.14	0,70 mm	1,40 a esaurimento
CCLE50	Comparatore elettronico centesimale corsa 50 mm	237,00
CCTE30	Calibro elettronico per interassi fori 5-300 mm	407,00
CEL30	Comparatore elettronico centesimale lineare corsa 30 mm	fuori prod.
Comparatori elettronici		
CTEM12.7	centesimale corsa 12,7 m	fuori prod.
CTEM15	millesimale corsa 15 m	fuori prod.
TERI-S	Termometro portatile ad infrarossi con puntatore laser	189 ,00